

DE ASIELPROCEDURE

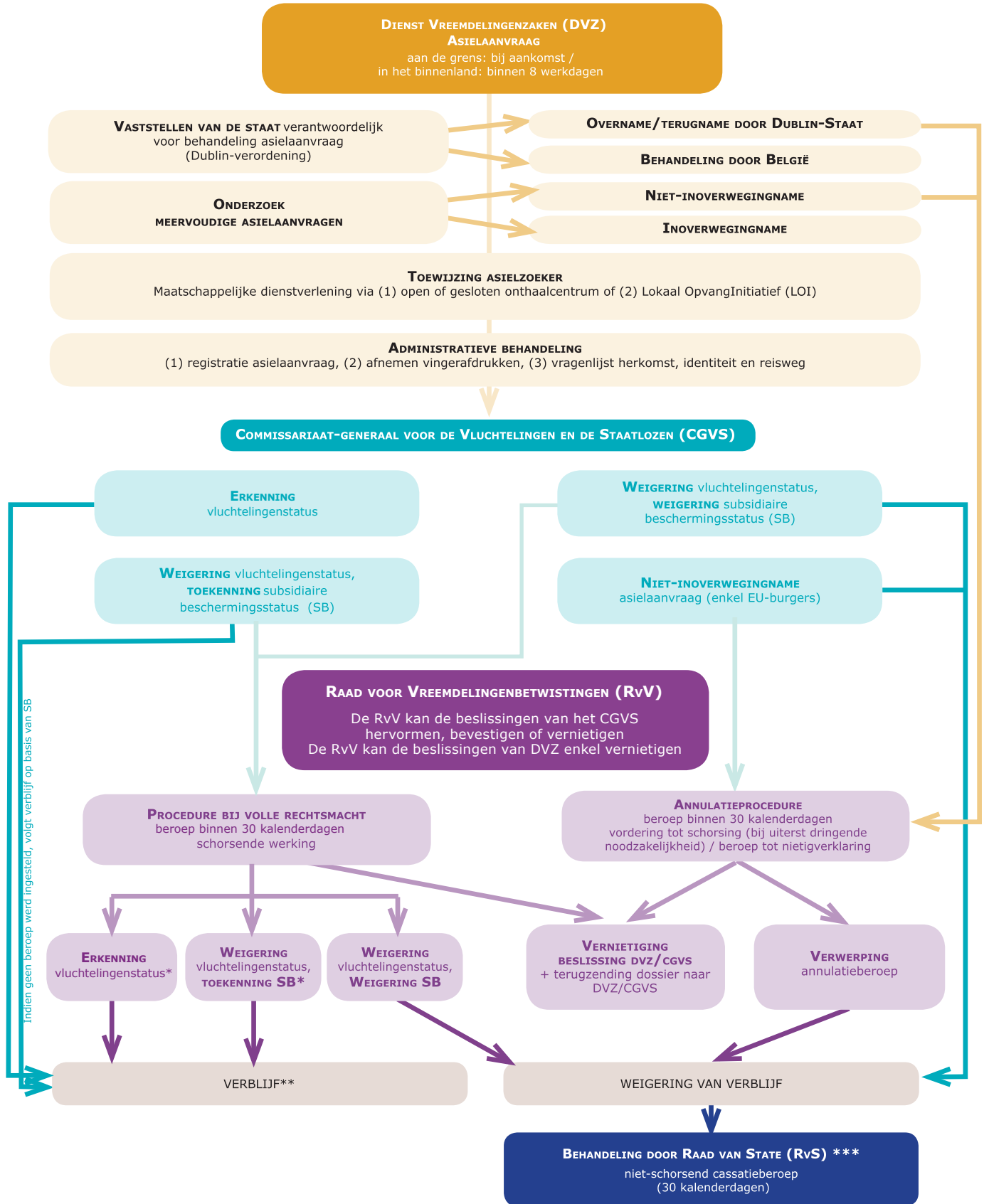

* De vreemdeling aan wie de subsidiaire beschermingsstatus is toegekend, kan nog een niet-schorsend cassatieberoep indienen bij de RvS binnen de 30 kalenderdagen. Het CGVS kan zowel bij de erkenning als vluchteling als bij de toekenning van de subsidiaire bescherming een niet-schorsend cassatieberoep indienen bij de RvS binnen de 30 kalenderdagen.

** Personen met de vluchtelingenstatus worden toegelaten tot een verblijf van onbeperkte duur. Personen met de subsidiaire beschermingsstatus worden toegelaten tot een verblijf van beperkte duur.

*** Er wordt een filterprocedure toegepast, d.w.z. dat niet alle beroepen worden toegelaten.

